



Paciente: CRISTIANO MIGUEL HONORIO

Idade: 37 **Sexo:** M

Solicitante: Dr(a) Guilherme Aguiar Assmann **Data de Realização:** 11/02/2025 09:00

Análise USP

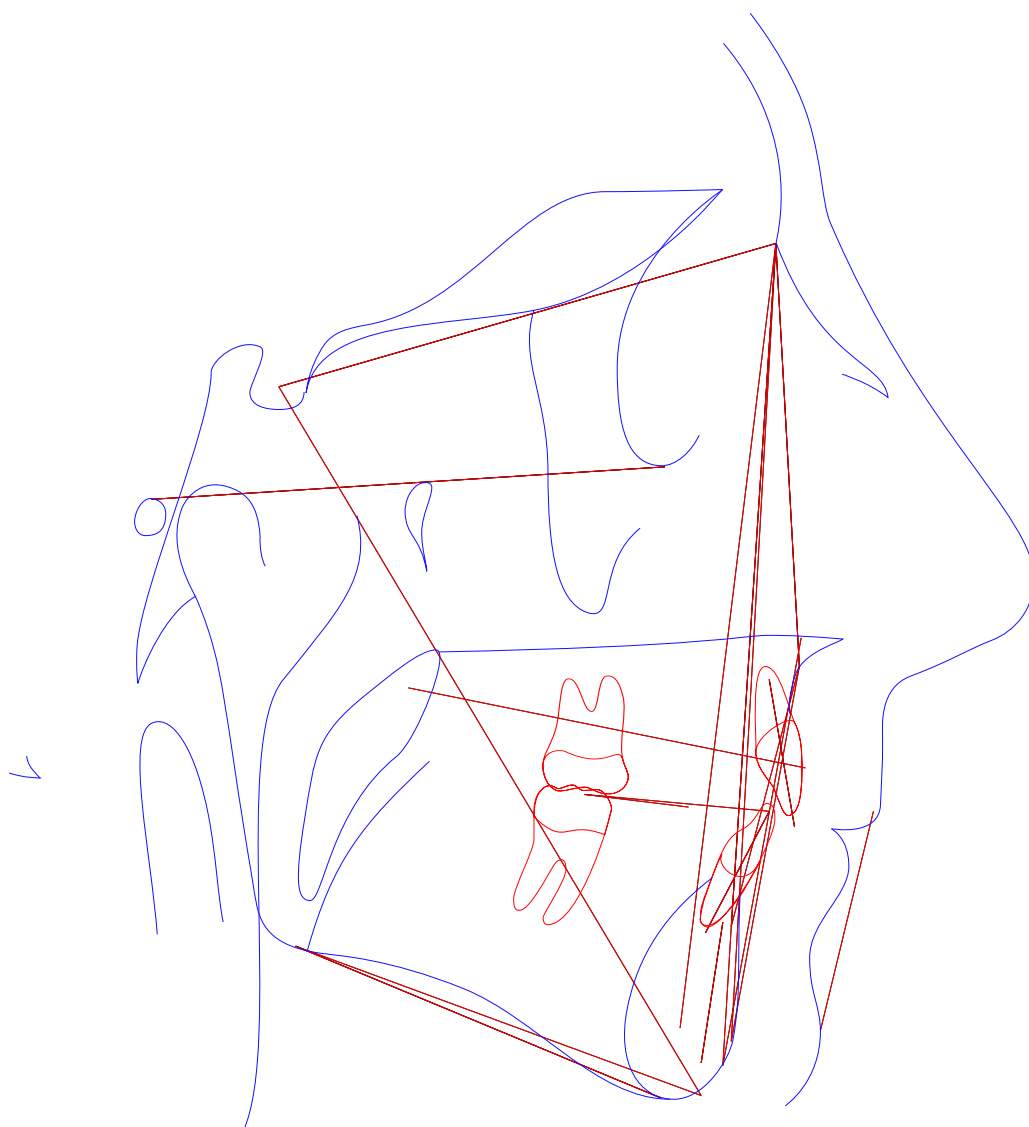

	Fator	Valor Obtido	Padrão	Desvio	Classe	Representação Gráfica
1	N-Pog.Po.Orb (N-Pog.Po.Orb)	83,181°	88 ± 1	-4,819	---	
2	NAP ((f)NA.APog)	13,46°	0 ± 2	13,46	Perfil convexo	
3	S-N.A (S-N.A)	77,088°	82 ± 2	-4,912	Retrusão maxiliar	
4	S-N.B (S-N.B)	70,174°	80 ± 2	-9,826	Retrusão mandinbular	
5	A-N.B ((A-N).(N-B))	6,913°	2 ± 2	4,913	Cl II esquelética	
6	S-N.D (S-N.D)	66,951°	76 ± 0	-9,049	---	
7	N-S.Gn (N-S.Gn)	75,315°	67 ± 0	8,315	---	
8	SN.Ocl (S-N.Ppd-lII)	21,303°	14 ± 0	7,303	---	
9	S-N.Go-Me (S-N.Go-Me)	38,672°	32 ± 0	6,672	---	
10	Go-Gn.Ocl (Go-Gn.Ocl)	13,308°	18 ± 0	-4,692	---	
11	1/.1 ((Ais-lis).(Aii-lII))	142,584°	131 ± 0	11,584	---	
12	1/.NS (1/.NS)	83,636°	103 ± 0	-19,364	---	
13	/1-Orbita (/1-Orbita)	-9,387mm	5 ± 0	-14,387	---	
14	1/.NA (1/.NA)	6,548°	22 ± 5	-15,452	Incisivo superior lingualizado	
15	1/-NA (1/-NA)	-1,93mm	4 ± 0	-5,93	Incisivo superior retruído	
16	/1.NB ((lII-Aii).(N-B))	23,955°	25 ± 4	-1,045	Bom posicionamento	
17	/1-NB (lII-(N-B))	4,27mm	4 ± 0	0,27	Incisivo superior protuído	
18	/1-NPog (lII-(N-Pog))	3,522mm	0 ± 0	3,522	---	
19	H.N-B (H.N-B)	9,857°	10,5 ± 1,5	-0,643	---	
20	H-Nariz (Pn-LsPog')	14,146mm	10 ± 1	4,146	---	
21	Pog-NB (Pog-(N-B))	1,053mm	---	4,146	---	
22	Eminência Mentoniana (B-E-Go-Me)	6,415mm	7 ± 1	-0,585	---	
23	FMIA ((Po-Or).(Aii-lII))	58,689°	68 ± 0	-9,311	---	
24	FMA ((Go-Me).(Po-Or))	26,202°	25 ± 0	1,202	---	



Paciente: CRISTIANO MIGUEL HONORIO
Idade: 37 **Sexo:** M
Solicitante: Dr(a) Guilherme Aguiar Assmann **Data de Realização:** 11/02/2025 09:00

	Fator	Valor Obtido	Padrão	Desvio	Classe	Representação Gráfica
25	IMPA ((Me-Go).(Aii-Iii))	95,109°	87 ± 0	8,109	---	
26	TPi (TPi)	2,142mm	---	8,109	---	
Grupo						
27	/1-Linha I (Iii-P'E)	0,022mm	0 ± 0	0,022	---	
28	Go-Me.V-T (Go-Me.V-T)	76,167°	72 ± 0	4,167	---	
29	F.V-T (F.V-T)	77,632°	81 ± 0	-3,368	---	
30	A-V-T (A-V-T)	5,156mm	3 ± 0	2,156	---	
31	Iii-V-T (Iii-V-T)	4,075mm	6 ± 0	-1,925	---	
32	H.V-T (H.V-T)	4,845°	5 ± 0	-0,155	---	
33	NA.APog (NA.APog)	13,46°	---	-0,155	---	
34	Convexidade do Ponto A (A-N-Pog)	6,611mm	---	-0,155	---	



Paciente: CRISTIANO MIGUEL HONORIO
Idade: 37 **Sexo:** M
Solicitante: Dr(a) Guilherme Aguiar Assmann **Data de Realização:** 11/02/2025 09:00

ANÁLISE SINTÉTICA

Análise USP

NAP:	Perfil convexo
S-N.A:	Retrusão maxiliar
S-N.B:	Retrusão mandibular
A-N.B:	CI II esquelética
1/.NA:	Incisivo superior lingualizado
1/-NA:	Incisivo superior retruído
/1.NB:	Bom posicionamento
/1-NB:	Incisivo superior protuído